



School Brochure 2016

Cursos

Standard Course

- Inglês geral, apenas de manhã
- 15 horas por semana
- Nível elementar a avançado

O objetivo deste curso é melhorar o nível do seu inglês em geral. As lições foram concebidas para melhorar as quatro competências - falar, ouvir, ler e escrever. Os professores também focam principalmente a gramática, pronúncia, precisão e desenvolvimento de vocabulário.

Standard Plus Course

- Inglês geral, de manhã e à tarde
- 21 horas por semana
- Nível elementar a avançado

Este curso tem o mesmo formato que o Standard Course. À tarde, o aluno pode selecionar quatro "Options" diferentes, entre as quais se constam "English for Work" (inglês para trabalho) e "Skills Practice" (prática das competências).

Os exames incluem: IELTS, FCE, CAE, CPE

English for Professionals

- 15 horas de aulas em grupo por semana
- 10 horas de aulas individuais por semana
- Nível elementar a avançado

Este curso é próprio para clientes profissionais que procuram frequentar um curso curto e intensivo, adaptado aos seus requisitos. O curso combina aulas de inglês geral em grupo, todas as manhãs, com duas horas de aulas individuais, todas as tardes. Antes do início do curso, analisamos as necessidades do aluno.

Tipos de Alojamento



Em casas de família

Quarto individual ou compartilhado com café da manhã e jantar, servidos todos os dias. Na nossa opinião, uma estadia em casa de uma boa família é muito importante. Nós temos imenso cuidado com a seleção e verificação das famílias em que hospedamos os nossos alunos, assegurando assim a qualidade do serviço em conforto e segurança.



Residência de estudante

Quartos individuais de solteiro, auto-suficientes (sem refeições) com banheiro privativo, localizações centrais excelentes, próprias para estudantes com 18 anos ou mais. Alojamento ideal para alunos que desejam ser mais independentes. Está de serviço no local um guarda, que acolherá os alunos e lhes prestará assistência durante a sua estadia.



Residência privada

Quartos individuais de solteiro ou casal, em casas de qualidade elevada. Estas oferecem um padrão mais elevado de alojamento independente com serviços excelentes, quartos maiores e menos estudantes.

Programa social



Oferecemos, todas as semanas, uma grande variedade de eventos sociais e culturais que ajudarão os alunos a integrar-se, praticar inglês fora da sala de aulas e aproveitar ao máximo a sua estadia no Reino Unido. Para consultar o nosso programa mensal de eventos, visite a página "Student Life", no nosso website.

[facebook.com/newschool.cambridge](https://www.facebook.com/newschool.cambridge)

Transporte para Cambridge

Existem excelentes opções de transporte para Cambridge, incluindo todos os aeroportos de Londres. **Stansted / Luton / Heathrow / Gatwick**

De táxi

Oferecemos um serviço de transferência, de táxi desde o local da sua chegada até Cambridge.

Preço em 2016 – uma viagem:
Heathrow e Gatwick £150
Luton e Stansted £90
London St Pancras £120

Para obter mais informações, consulte:
www.newschool.co.uk/getting-here

De Metro

Utilizando o metro, você terá que pegar um táxi ou ir de metro até à estação King's Cross, em Londres, onde você embarca em um trem para Cambridge. A viagem dura cerca de uma hora.

Você pode comprar o seu tiquete online em www.thetrainline.com

Para verificar os horários dos trens online: www.nationalrail.co.uk

De ônibus

Existe um serviço eficiente de ônibus que parte dos aeroportos Gatwick, Heathrow, Stansted e Luton. Pode comprar o seu tiquete no ônibus e pode pagá-lo com cartão de crédito.

Verifique os horários dos ônibus online www.nationalexpress.com

Cursos Gerais de Inglês

Semanas	Standard 15 horas	Standard Plus 21 horas
Cursos pequenos		
2	£460	£500
3	£690	£750
4	£920	£1.000
1 semana adicional	£230	£250
Período letivo		
12	£2.760	£3.000
Semestre letivo		
24	£5.520	£6.000
Ano letivo		
36	£8.280	£9.000

Horários das Aulas

Horário da Manhã: Segunda a Sexta-feira
Das 09.30 às 11.00 h e das 11.30 às 13.00 h

Horário da Tarde: Segunda a Quinta-feira
Das 14.00 às 15.30 h (na Sexta-feira à tarde não há aulas)

- O curso Standard termina às 13.00 h
- O curso Standard Plus termina às 15.30 h



Curso de Inglês Comercial para Profissionais (EfP - Business English for Professionals)

25 horas por semana - £1,080 por semana

Para estudantes adultos que necessitam de inglês na sua vida profissional ou no trabalho mas têm pouco tempo para estudar. O conteúdo de cada curso é individual e baseia-se numa análise das necessidades de cada aluno, definidas pelo mesmo. O curso combina:

- 15 horas de aulas em grupo por semana
- 10 horas de explicações individuais por semana

<i>Horário das Aulas do Curso EfP</i>	<i>Segunda a Sexta-feira</i>
Horário da Manhã	Das 09.30 às 13.00 h Aulas em grupo (Intervalo: 11.00 às 11.30 h)
Horário da Tarde	Das 14.00 às 16.00 h Explicações individuais (Intervalo: 13.00 às 14.00 h)

- Antes de reservar o curso, consulte a escola para verificar se há lugares
- Não há aulas em Julho e Agosto
- Os encargos escolares incluem todos os materiais para o curso

Exames - FCE, CAE, CPE e IELTS

Exames de Cambridge – Cambridge English: First (FCE) (Primeiro Certificado), Cambridge English: Advanced (CAE), Cambridge English: Proficiency (CPE)

Os cursos para estes exames acontecem durante todo o ano

- Os cursos seguem o formato Standard Plus, de 21 horas
- Inglês Geral (de manhã) e preparação para o exame (à tarde)
- O curso começa toda segunda-feira (exceto nos cursos de verão – veja datas abaixo)
- Antes de fazer a reserva, consulte a escola para saber se há vaga

Custo do curso Standard Plus por semana	£250
Taxas para os exames do FCE, CAE e CPE	£150
Taxas para exames - reserva atrasada	£160
Materiais para o curso	£40

Cambridge English: First (FCE) curso de verão

27 Jun. - 29 Jul.

25 Jul. - 19 Ago.

Cambridge English: Advanced (CAE) curso de verão

27 Jun. - 22 Jul.

25 Jul. - 19 Ago.

Datas dos exames 2016

FCE 5 Mar. / 7 Jun. / 28 Jul. / 18 Ago. / 10 Dez.

CAE 12 Mar. / 8 Jun. / 21 Jul. / 19 Ago. / 3 Dez.

CPE 5 Mar. / 9 Jun. / 1 Dez.

IELTS – International English Language System [Sistema Internacional de Testes da Língua Inglesa]

Os cursos para este exame acontecem durante todo o ano.

- Os cursos seguem o formato Standard Plus, de 21 horas
- Inglês Geral (de manhã) e preparação para o exame (à tarde)
- O curso começa toda segunda-feira
- Antes de fazer a reserva, consulte a escola para saber se há vaga

Custo do curso Standard Plus por semana	£250
Taxas para o IELTS	£150

Alojamento

Alojamento numa residência (inclui o pequeno-almoço/café da manhã e o jantar)

Quarto individual	£150 por semana
Quarto compartilhado	£130 por semana

Auto-suficiente numa residencial com quarto de banho/ banheiro privativo

Chambre simple	£185 por semana
----------------	-----------------

Residências particulares auto-suficientes de qualidade superior

Quarto individual com quarto de banho / banheiro privativo	£185 por semana
Quarto individual + banheiro privativo	£215 por semana
Quarto compartilhado + banheiro privativo	£185 por pessoa por semana

Residências: verificar se há lugares antes de reservar.

Observações: Os estudantes devem chegar num Domingo e partir num Sábado. As alterações às reservas de alojamento acarretam uma taxa administrativa de £25.

Informações importantes

O seu primeiro dia na Escola

09.00 - 09.15	Chegada à Escola
09.30 - 11.00	Teste de inglês
11.00 - 11.30	Intervalo
11.30 - 13.00	Informações sobre o Programa Social, Escola, serviços e Cambridge
13.00 - 14.00	Intervalo para o almoço
14.00 - 15.30	Os alunos do curso Standard Plus têm aulas à tarde. Os alunos do curso Standard começam com aulas numa Terça-feira de manhã
16.00 - 17.00	Atividades sociais

Feriados em 2016:

25 & 28 de Março, 2 & 30 de Maio, 29 de Agosto. A escola estará fechada nestes dias.

Natal:

As aulas terminam em 16 de Dezembro de 2016, para o período de Natal de 2016, e começam em 9 de Janeiro de 2017.

Política de Reembolsos

- O depósito de £300 não é reembolsável
- Não se reembolsa o aluno que chegar tarde ou partir cedo antes ou depois das férias / feriados
- Os valores dos cursos não são transferíveis nem reembolsáveis
- O nosso Website contém todos os termos e condições

Cursos

- Têm início todas as Segundas-feiras
- Idade mínima: 16 anos
- Número máximo de alunos por sala: 14 alunos
- Estadia mínima: 2 semanas (EFP 1 semana)
- 1 aula = 45 minutos

Contacto

Se desejar contactar - nos ou escrever em espanhol, italiano ou francês, contacte Nick Hassett em: nick@newschool.co.uk or tel **+44 1223 465750**

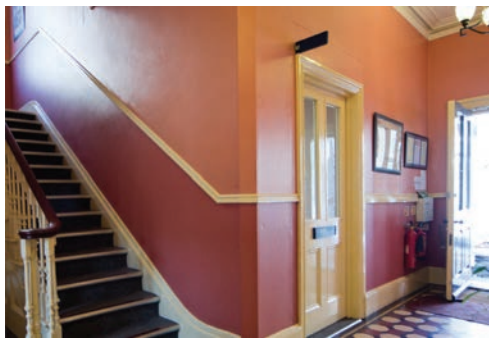

O nosso Website contém versões deste folheto nos seguintes idiomas:



Como matricular-se e como pagar

- ETAPA 1**
- Visite o nosso Website, www.newschool.co.uk
 - Preencha o formulário de matrícula online ou imprima o PDF e envie por e-mail / fax
 - Os estudantes com vistos devem enviar-nos uma cópia digitalizada da página do passaporte contendo a fotografia.

- ETAPA 2**
- Nós confirmamos a reserva e depois, terá de pagar um depósito de £300. A taxa de registo de £70 está incluída no depósito
 - Iremos - lhe enviar por e-mail os detalhes do seu pagamento

- ETAPA 3**
- Quando tivermos recebido o seu depósito, lhe enviaremos:
 - 1) Uma carta de confirmação
 - 2) Informações sobre o seu alojamento
 - 3) Informações sobre o seu primeiro dia na escola
 - 4) Uma fatura para pagamento

Dados bancários *Atenção ao fato de que, em todas as transações bancárias, o aluno arca com todas as despesas bancárias*



HSBC STERLING Account details

Account holder: The New School of English
Account number: 91800728
Sort code: 40-16-08
Address: HSBC, Vitrum, St John's Innovation Centre, Cambridge CB4 ODS
IBAN number: GB80 MIDL 40160891800728
BIC/Swift code: MIDLGB2103J



HSBC EURO Account details

Account holder: The New School of English
Account number: 39093139
Sort code: 40-05-15
Address: HSBC, 8 Canada Square, London E14 5HQ
IBAN number: GB58 MIDL 40051539093139
BIC/Swift code: MIDLGB22



CLASS ID		
DEPOSIT		
FAX ACC		
PROFORMA		
INITIAL CONF		
TAXI		
FINAL CONF		
U18		
WEB		

Enrolment Form

Personal details

Male Female

Family name:

First name:

Nationality:

Date of birth:/...../.....

Age:

Address:

E-mail:

Home tel:

Mobile no:

Occupation:

Where did you hear about the School?

Family/Friends Teacher Website Agent

Course

Standard (15 hrs/week)

Standard Plus (21 hrs/week)

English for Professionals (25 hrs/week)

Exams:

PET FCE IELTS

CAE CPE

Course dates:

From:

To:

No. of Weeks:

What is your level?

(A1) Elementary

(A2) Pre-intermediate

(B1) Intermediate

(B2) Upper Intermediate

(C1) Advanced

(C2) Advanced Plus

Accommodation

Arrival date: Departure date:

Please arrange my accommodation for me. I would prefer:

Single room, breakfast, evening meal

Shared room, breakfast, evening meal*

Residential accommodation, single room, self-catering

Do you smoke? Yes No

Special dietary and medical needs:

*For shared room outside summer, please contact the school for availability

Taxi

Do you need a taxi transfer? Yes No If yes, do you need: One way Two way

Arrival: Airport: Flight number: Departing from:

Date and time of arrival:

Return: Date of take-down: Flight number and time of flight:

Departing from:

Payment

• To reserve your place please pay deposit of £300
 • For details of how to pay deposit and balance of fees please go to
www.newschool.co.uk//dates-fees/payment.aspx
 Or contact the school: info@newschool.co.uk
Tel: + 44 1223 465750
Fax: + 44 1223 315276

The Registration Fee of £70 is included in the deposit. For full details about our terms and conditions including our Refund & Cancellation Policy please see www.newschool.co.uk//refund-policy.aspx

We strongly advise all clients to take out insurance to cover loss of fees in the event that they have to end their course early.